Hydro Paraffinstreckbad, LAUDA
Hydro Tissue float bath

webcode WW18A015

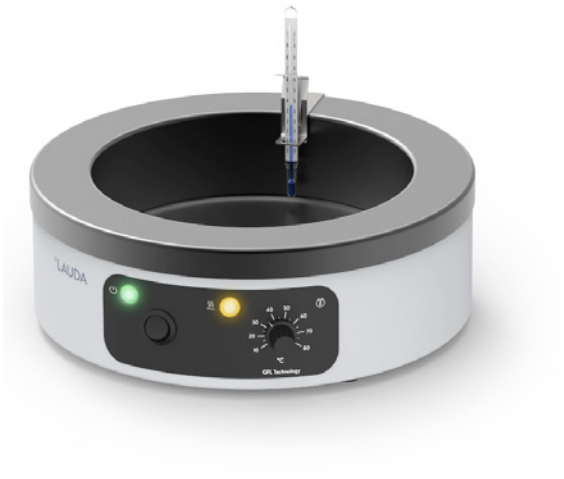

Spezialbad zum Strecken und Trocknen geschnittener Gewebeproben für histologische, chemische, klinische oder bakteriologische Laboratorien.
Temperaturbereich von ca. 5°C über Raumtemperatur bis ca. +80°C. Die exakte Temperaturregelung mit einer Konstanz von ± 0,5°C sichert gleichmäßig gestreckte Schnitte, die im schwarz eloxierten Bad gut sichtbar sind. Auf dem gleichfalls schwarz eloxierten und erwärmten Rand werden die aufgezogenen Schnitte schonend getrocknet.
Vorteilhaft für bequemes und sicheres Arbeiten ist die geringe Badhöhe von 100 mm.
Badkörper und Außengehäuse aus Aluminium, Außengehäuse pulverbeschichtet. Halter für Kontrollthermometer aus Edelstahl Rostfrei. Das Gerät trägt das CE-Zeichen. Netzanschluss: 230 V; 50/60 Hz (auch in 115 V; 60 Hz und 100 V; 50/60 Hz verfügbar).

Paraffinstreckbad H 2 P

Temp.-Ber. bis °C	Außen-Ø mm	Außen-Höhe mm	Nutz-Ø mm	Nutz-H. mm	Gew. kg	Anschl. kW	**Best.-Nr.**
+80	280	100	200	60	2	0,3	**10 11 03071**

Zubehör

Artikel	**Best.-Nr.**
Staubschutzdeckel aus Aluminium, schwarz eloxiert	**10 11 00040**

Als Zusatzeinrichtung lieferbar.